

SONEC

IP TABANLI GÜVENLİK KAMERASI

GÜNDÜZ/GECE GÖZETLEME
HAREKET TESPİT
KOMPAKT & HAFİF
GÖRÜNTÜ STABİLİZASYONU
GÖRÜNTÜ KAYDI

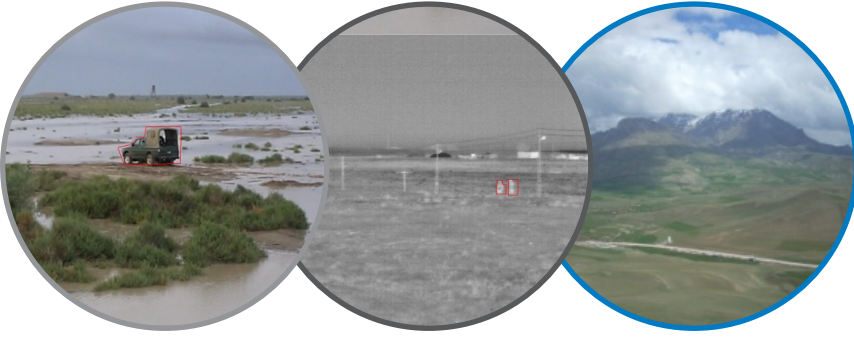



SONEC

IP TABANLI GÜVENLİK KAMERASI

Kullanım alanları

- Durumsal Farkındalık
- Gündüz/Gece Gözetleme
- Sınır/Sahil Hattı, Tesis ve Üs Güvenliği
- 24/7 Sınır Hattı Güvenliği

Genel özellikler

- Kızılötesi ve görünür bantta gözetleme
- Kullanım bölgesine özel görüş açısı seçeneği (uzun/orta/kısa menzil)
- Ethernet tabanlı kontrol ve görüntüleme
- Uzaktan erişim, kontrol ve güncelleme
- Hareket tespit
- Görüntü stabilizasyon opsiyonu
- Kamera üzerinde görüntü kaydı opsiyonu
- Açık mimari
- Kızılötesi 8 - 12 µm bandında çalışan termal kamera
- Görünür bantta çalışan gündüz kamerası
- Asimetrik tehditlere karşı operatörden bağımsız hareket tespiti
- Yüksek güvenilirlikte sürekli kullanım
- Askeri çevre koşulları/elektromanyetik koşulları standartlarında çalışabilme
- Yüksek güvenilirlikte sürekli (365/7/24) kullanım (harici güç kaynağı ile)
- Ticari ve askeri her tür güvenlik ve gözetleme uygulamaları

Teknik Özellikler

- Yatay Görüş Açısı : (SONEC-UM) : 4.5°
(SONEC-OM) : 8.2°
(SONEC-KM) : 17.1°
- Haberleşme : Ethernet
- Termal Kamera Video Çıkışı : Ethernet
- Gündüz Kamerası Video Çıkışı : Ethernet
- Video Kaynağı (Termal-Gündüz) : Analog PAL (CCIR)
- Kızılötesi Sensör : 640 x 480 (Soğutmasız)
- Kızılötesi Bant : 8-12 µm
- Görünür Işık Sensörü : ¼" CCD
- Gerilim Seviyesi : 24 VDC

Çevre Koşulları

- Çalışma Sıcaklığı : -30°C, +50°C
- Depolama Sıcaklığı : -45°C, +65°C
- Çevre Koşulları Standardı : MIL-STD-81